

■ **JONG-CONTEMPO (tot 45 jaar)**

Greet DEVENYNS: 0497 93 40 00

[jongcontempo@hotmail.com](mailto:jongcontempo@hotmail.com)

■ **ANTWERPEN**

Josée MEERT-FROYEN: 015 55 67 34

Jan REYNIERS : 03 889 21 15

[jan\\_49@hotmail.com](mailto:jan_49@hotmail.com)

■ **LIMBURG**

Lucia VANHERK-BERNAERTS: 011 64 16 56

■ **OOST-VLAANDEREN**

Bea BASTIEN-BLANCKAERT: 09 377 40 10

[beablanc@skynet.be](mailto:beablanc@skynet.be)

Irène CORSTEN-DAEMS: 09 224 34 58

[irencorsten@hotmail.com](mailto:irencorsten@hotmail.com)

Greet VERCAUTEREN-BEIRENS, voorzitter

03 776 82 30

[greetbeirens@live.be](mailto:greetbeirens@live.be)

■ **VLAAMS-BRABANT**

Monique BALLEWUYTS: 016 25 57 43

[moniquewuyts@hotmail.com](mailto:moniquewuyts@hotmail.com)

Anne-Marie ROMMEL-KOK: 02 428 49 83

[anne-marie\\_kok@hotmail.com](mailto:anne-marie_kok@hotmail.com)

■ **WEST-VLAANDEREN**

Cécile DE MEURECHY-BONTE: 050 35 18 70

[cecile.bonte@skynet.be](mailto:cecile.bonte@skynet.be)

Etienne VANCOILLIE: 0498 54 92 22

[etienne.vancoillie@skynet.be](mailto:etienne.vancoillie@skynet.be)

■ **PASTOR**

Jozef CRAEYNEST: 051 46 61 01

[jo.craeynest@base.be](mailto:jo.craeynest@base.be)

illustratie: 'platonische schaduw' van D.Tavenier

VZW *ConTempo* sociaal - culturele vereniging  
NETWERK VOOR WIE ZIJN PARTNER VERLOOR DOOR OVERLIJDEN

VZW *ConTempo*

LANDELIJK SECRETARIAAT

Potterierei 72

8000 BRUGGE

tel. 050 44 49 57 fax 050 44 49 59

[info@vzwcontempo.be](mailto:info@vzwcontempo.be)

[www.vzwcontempo.be](http://www.vzwcontempo.be)

Educatieve stafmedewerkers - psychologen:

*Hilde Dewitte*

*Ann Vandemoortele*

Administratie:

*Inès Degrande*

*Martine De Jonckheere*

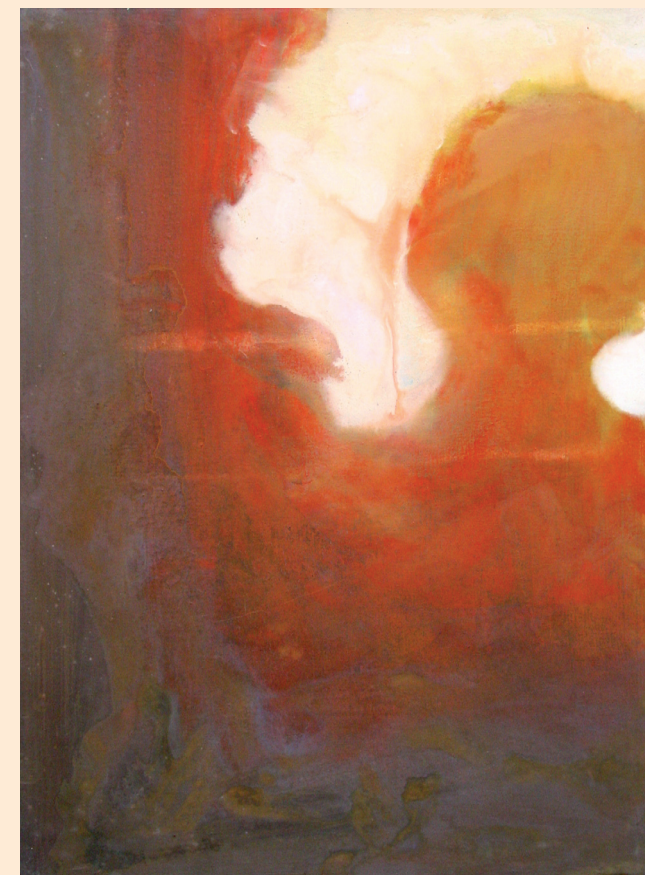

**Kunnen wij ook voor u iets  
betekenen?**

**Even kennismaken...**

*Je partner is overleden,*

*plots of na een ziekteperiode.*

*Het heeft je leven totaal overhoop gehaald.*

*Het alleen zijn is moeilijk te aanvaarden.*

*Je wil opnieuw inhoud geven aan je leven.*

*Je weet alleen nog niet hoe...*

*In die tussentijd, al contempo, de rouwtijd,*

*willen wij tijd (con=met, tempo=tijd) nemen*

*om er te zijn voor jou,*

*om samen met lotgenoten*

*een eind op weg te gaan*

*met respect voor ieders tempo*

*in het verwerken van het rouwproces*

*en met aandacht voor het hele netwerk*

*waarin je als rouwende verweven zit.*

### **Je zoekt een vereniging**

die openstaat voor mensen die, zoals jij, hun partner verloren hebben.

### **Je zoekt een groep**

waar je terecht kan om samen een stukje op weg te gaan.

in je streek, waar je maandelijks naartoe kan.

waar je mensen ontmoet die hetzelfde hebben meegemaakt.

waar gesprek en menselijke warmte een plaats krijgen en je bemoedigen.

### **Je zoekt vorming**

waar je onder professionele begeleiding enkele weken intens kan werken aan je rouwproces, om je verlieservaring een plaats te geven.

### **Je zoekt een lees- en luisterclub**

waar zowel de rouwproblematiek als zelfontplooiing, cultuur, actualiteit, educatieve en spirituele thema's aan bod komen.

om je samen met anderen te verdiepen in muziek, literatuur, kunst, poëzie en bijbelse spiritualiteit.

### **Je zoekt een tijdschrift**

waar je de echo opvangt van wat je bezighoudt en waar je de activiteiten van de groepen in de streek kan opvolgen.

### **Je zoekt zinvol vrijwilligerswerk**

waar je je eigen ervaringen en zoektocht met anderen kan delen.

---

**Misschien kan onze vereniging iets voor je betekenen!  
Voor meer info kan je terecht  
bij de mensen vermeld op de ommezijde van deze folder  
of bij het landelijk secretariaat.**

---